



第15回世界武術選手権大会(中国・上海) 日本代表選手応援ツアー

ジェイエッチシー株式会社

日本連盟では、世界に挑む日本武術隊を応援するツアーの参加者を募集しています。

今大会の各種目入賞者8人には、2020年に東京で開催される「第3回武術太極拳ワールドカップ」の参加資格が与えられます。

ぜひご参加いただき、共に日本隊を応援しましょう！



2019.10.19^{SAT}-24^{THU} 5泊6日

旅行代金 **180,000円** (お一人様あたり)
※10名以上参加の場合

→ツアー詳細は条件書をご確認ください

日本連盟強化コーチ同行！
サイン入りポスターなどの
記念品や選手との写真付き！

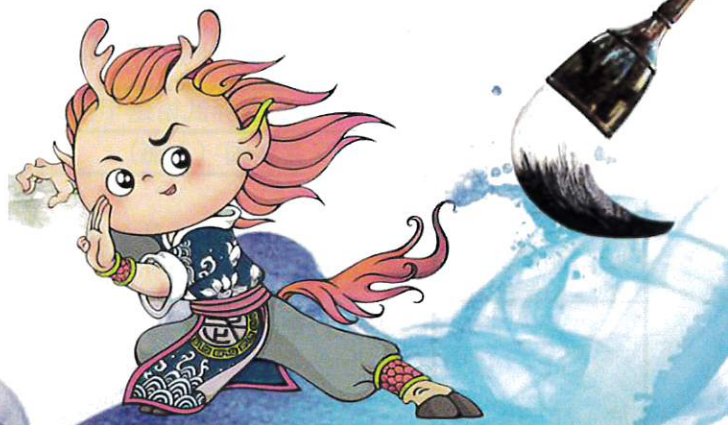

日本武術隊を応援しよう！



公益社団法人日本武術太極拳連盟

ホームページ <https://www.jwtf.or.jp>

【お問合せ】TEL 03-6231-4911 日本連盟事務局まで [電話受付] 土・日・祝祭日を除く 10:00 ~ 18:00

〔ご旅行代金見積書・条件書〕

2019年8月5日

日本武術太極拳連盟 様

ジェイエッチシー株式会社〔観光庁長官登録旅行業第901号・JATA正会員〕
 住 所：〒104-0061
 東京都中央区銀座7-17-2 アーク銀座ビルディング8階
 TEL03-3543-7015 FAX03-3543-7014
 総合旅行業務取扱管理者：望月幸穂 担当者：望月幸穂

団 体 名	「第15回世界武術選手権大会」応援ツアー		
旅行先国(地)	中華人民共和国(上海)		
旅行期間	2019年10月19(土) ~ 10月24日(木)		【5泊6日】
旅行代金	★有料参加人数 10名様以上の場合 ☆成田空港発着 お一人様あたり：¥180,000 (一人部屋利用差額：¥25,000) ☆関西空港発着 お一人様あたり：¥180,000 (一人部屋利用差額：¥25,000)		

※上記代金は、成田発着及び関西発着がそれぞれ6名様以上参加された場合です。航空運賃は最低6名様以上でないと適用できませんので、成田発着や関西発着が6名を下回った場合は、上記代金は適用できません。仮に成田発着のみ、或いは関西発着のみで10名に達した場合は、上記代金となります。
 ※成田発着、又は関西発着で6名様を下回った場合は、改めて旅行代金を提示させていただきます。

■ 旅行代金に含まれるもの

- * 利用交通機関の費用…別紙日程表に記載された利用交通機関の運賃、料金、航空運賃(エコノミークラス)、船舶、列車など。
- * バス料金…別紙日程表に記載された空港とホテル間の送迎バス料金、ホテルと関行体育館への往復専用バス料金。
- * 観光料金…別紙日程表に記載された参観に伴う入場料金及びガイド料金。
 競技のスケジュールにより空いた時間ができた場合は、ショッピングや自由行動などにご案内します。
- * 宿泊料金…利用予定ホテルの宿泊料金(お二人様1室利用)及び税・サービス料金。
- * 食事料金…別紙日程に明示された食事の料金及び税・サービス料金。(※但し、アルコール代は含まれません。)
- * 手荷物運搬料金…お一人様1個の手荷物運搬料金(23キログラム以内)。
- * その他…旅行業者保険料、ガイドブック、記念品・写真代(選手サイン入りポスター)など。

■ 旅行代金に含まれないもの

前項記載のもの以外の他は旅行代金に含まれません。その一部を下記に例示します。

- * クリーニング代、電報電話料金、ホテルのボーイ・メイド等に対する心づけ、その他の追加飲食等個人的性質の諸費用及びそれに伴う税・サービス料。
- * 超過手荷物料金(規定の重量・容量・個数を超える分について)。
- * 傷害・疾病の際の医療費、任意の海外旅行傷害保険料。
- * 競技観戦のためのチケット代金(現時点でチケット代金は不明です)。
- * ご希望者のみ参加されるオプションツアー(別途料金の小旅行)の代金。
- * お一人部屋を利用される場合の追加代金。(25,000円/5泊)
- * 成田空港、又は関西空港施設使用料及び旅客保安サービス料 (航空券発券時の実費をいただきます)
- * 上海空港国際線空港税 (航空券発券時の実費をいただきます)
- * 国際線燃油サーチャージ、航空保険料、国際観光旅客税 (航空券発券時の実費をいただきます)
- * 日本国内における自宅から発着空港、集合・解散地点までの交通費及び旅行開始日の前日、旅行終了日当日の宿泊費。

- 取消料（お客様は次に定める取消料をお支払いいただくことにより旅行契約を解除できます。）
 - * 旅行出発日の前日より起算して30日前より3日前まで……………旅行費用の20%
 - * 旅行開始日の前前日より出発当日……………旅行費用の50%
 - * 旅行開始後のお取消又は無連絡不参加……………旅行費用の全額
 - ※ 上記の取消料の他にすでに着手している費用（査証料等）は別途申し受けます。
 - ※ 特定日（4月27日～5月6日、7月20日～8月31日、12月20日～1月7日）に旅行を開始する場合は別途所定の取消料条項を適用します。

■ 旅行契約書

当旅行は受注型企画手配旅行として、日本武術太極拳連盟様とジェイエッチシー株式会社が契約致します。上記ご旅行代金見積書・条件書に記載された以外の諸条件につきましては、受注型企画手配旅行のご旅行条件説明書によります。

※ 附記：上記旅行代金は2019年7月01日現在の運賃並びに上記団体の場合に準拠したもので、ご出発前にそれらの条件に変更のあった場合には旅行代金を変更させていただきます。その他、ここに記載の無い事項につきましては観光庁認可による弊社旅行業約款に従います。

◆ 利用予定ホテル

上海市： ラマダ上海閔行（上海閔行華美達酒店） ※4星クラス
又は同等クラス

◆ 競技のスケジュールにより空いた時間が出来た場合、下記

の観光地やショッピングなどにご案内致します。入場料が発生する場合は現地払いとなります。

☆豫園と豫園商場 — 明代の私庭園と下町風情溢れる賑やかや商店街です。

☆静安寺 — 1000年以上の歴史を誇る古刹です。

☆田子坊 — 中国のレトロな町並みを作った路地です。レトロな雰囲気です。ショップがたくさんあります。

☆上海博物館 — 北京の故宮博物館、南京博物館とともに中国三大博物館のひとつで、数多くのコレクションが展示されてます。

応援ツアーに関するお問い合わせは、日本武術太極拳連盟事務局まで

住所：〒132-0025 東京都江戸川区松江1-9-15

TEL: 03-6231-4911 FAX: 03-6231-4955

E-mail: k_nagae@jwtf.or.jp

※営業時間 10:00～18:00（土日・祝日休業）

団体名：「第15回世界武術選手権大会」応援ツアー

5泊6日

日次	月 日	曜	都市名	交通機関	現地時間	摘 要	食事/宿泊
1	10月19日	土	成 田 上海浦東	NH919	09:35 11:40	午前：成田空港に7時30分集合。 全日空にて、上海浦東空港へ。	朝：一 昼：機内 夕：〇 上 海
			関 空 上海浦東	JL891	10:10 11:45	午前：関西空港に8時10分集合。 日本航空にて、上海浦東空港へ。 上海浦東空港にて、東京組と関西組 が合流。上海市内へ。 午後：上海タワー(上海中心大廈)展望台より 上海市内を一望。上海の歴史を感じ させてくれる外灘(バンド)を見学。 【予定：開幕式の見学(19:00~20:00)】	上海 関行 華美達酒店
2	10月20日	日	上 海			大会 08:30~11:30 14:30~17:30 19:30~22:30	朝：〇 昼：〇 夕：〇 上 海 上海 関行 華美達酒店
3	10月21日	月	上 海			大会 08:30~11:30 14:30~17:30 19:30~22:30	朝：〇 昼：〇 夕：〇 上 海 上海 関行 華美達酒店
4	10月22日	火	上 海			大会 08:30~11:30 14:30~17:30 19:30~22:30	朝：〇 昼：〇 夕：〇 上 海 上海 関行 華美達酒店
5	10月23日	水	上 海			大会 08:30~11:30 14:30~17:30 19:00~20:00 【予定：閉幕式の見学(20:00~21:30)】	朝：〇 昼：〇 夕：〇 上 海 上海 関行 華美達酒店
6	10月24日	木	上海浦東 成 田	NH920	13:05 16:55	午前：東京組と関西組で、上海浦東空港へ。 午後：全日空にて、成田空港へ。	朝：〇 昼：機内 夕：一 ご 帰 国
			上海浦東 関 空	JL894	13:15 16:45	午後：日本航空にて、関西空港へ。	

※現地事情により、交通機関および日程の一部が変更になる場合がございますので、あらかじめご了承ください。
※競技のスケジュールにより空いた時間ができた場合は、ショッピングや自由行動にご案内します。入場料などか
かる場合は現地払いとなります。