京華スクエア

京橋プラザ区民館案内図

〒104－0061
中央区銀座一丁目25番3号
中央区役所 京橋プラザ分庁舎2階
Tel 03－3561－5163

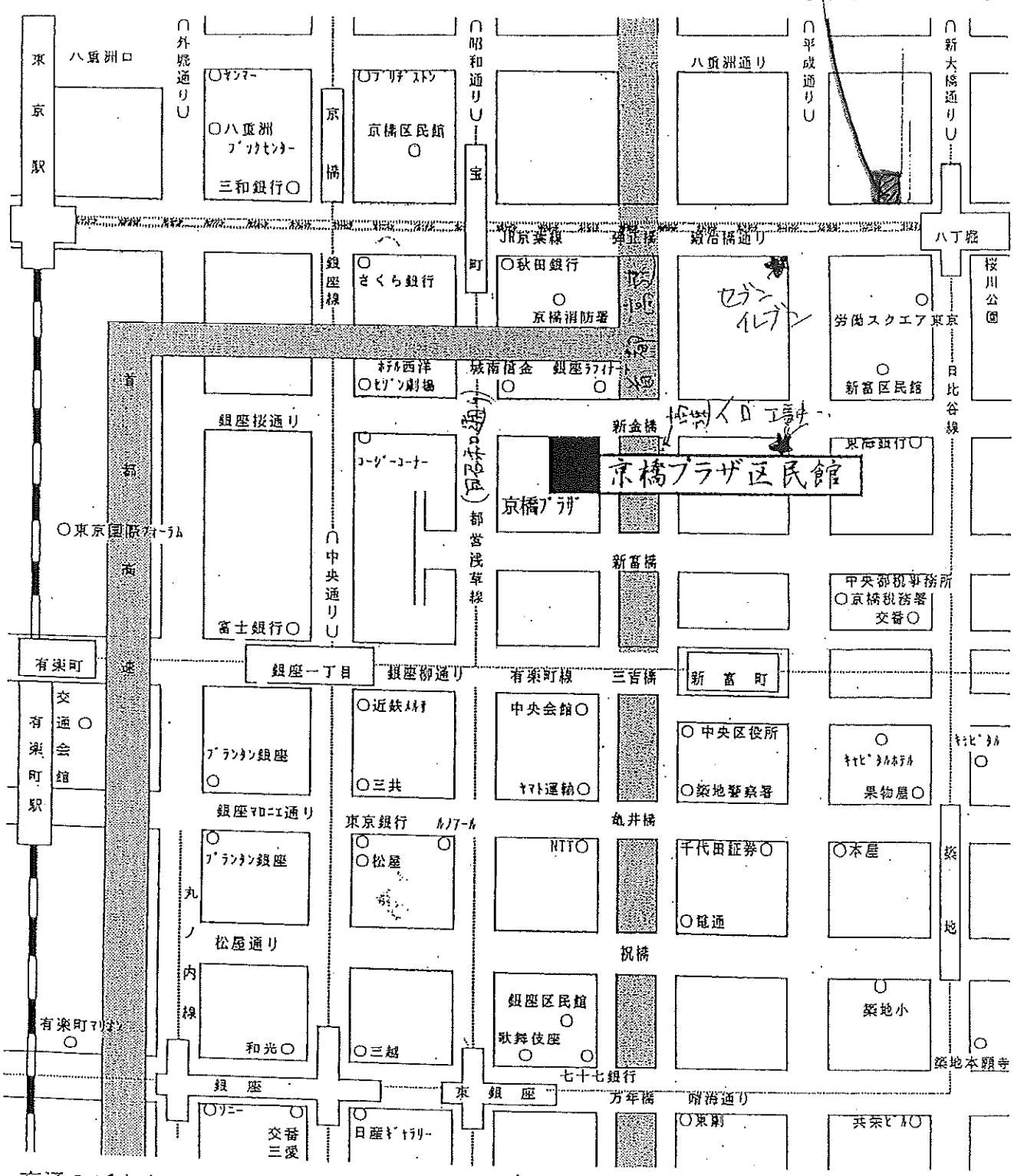

交通のご案内

地下鉄	都営浅草線宝町下車	A1番出口から徒歩1分	JR	八丁堀下車	徒歩7分
	有楽町線新富町下車	2番出口から徒歩3分		東京駅下車	徒歩13分
	有楽町線銀座一丁目下車	7番出口から徒歩3分		有楽町下車	徒歩10分
	日比谷線八丁堀下車	A3番出口から徒歩6分			
	銀座線京橋下車	2番出口から徒歩5分			
	銀座線銀座下車	A13番出口から徒歩7分			

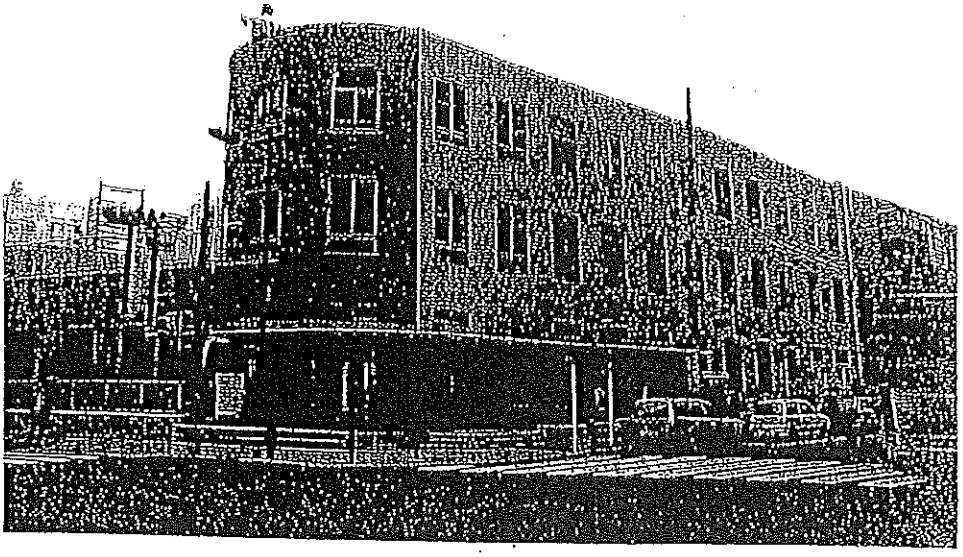

MAP

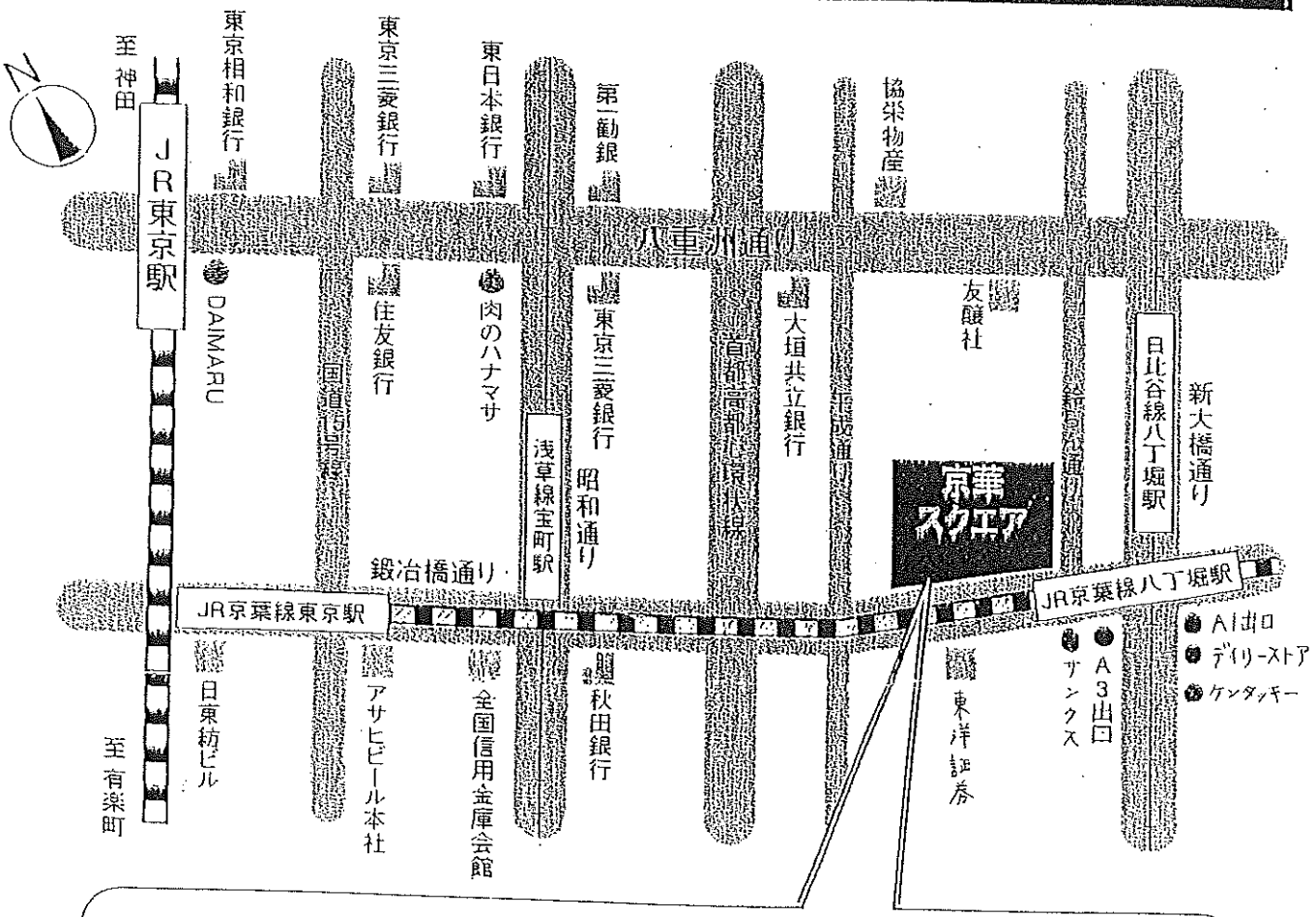

京華スクエア

〒104-0032　東京都中央区八丁堀3-17-9

JR京葉線・地下鉄日比谷線八丁堀駅A3出口より徒歩1分

都営浅草線宝町駅A2出口より徒歩7分

JR東京駅八重洲中央口より徒歩20分